

# Caritas

Nah. | Am Nächsten

**Caritas Haus Don Bosco**  
**Parkstraße 3**  
**82110 Germering**

Kontakt unter:

**Tel.: 089 3500 186-0**

**Email: Don-Bosco@caritasmuenchen.org**



**ANKOMMEN, WOHNEN BLEIBEN**  
**ALLES WAS ICH BRAUCHE.**  
**SELBSTÄNDIGKEIT UND SICHERHEIT**





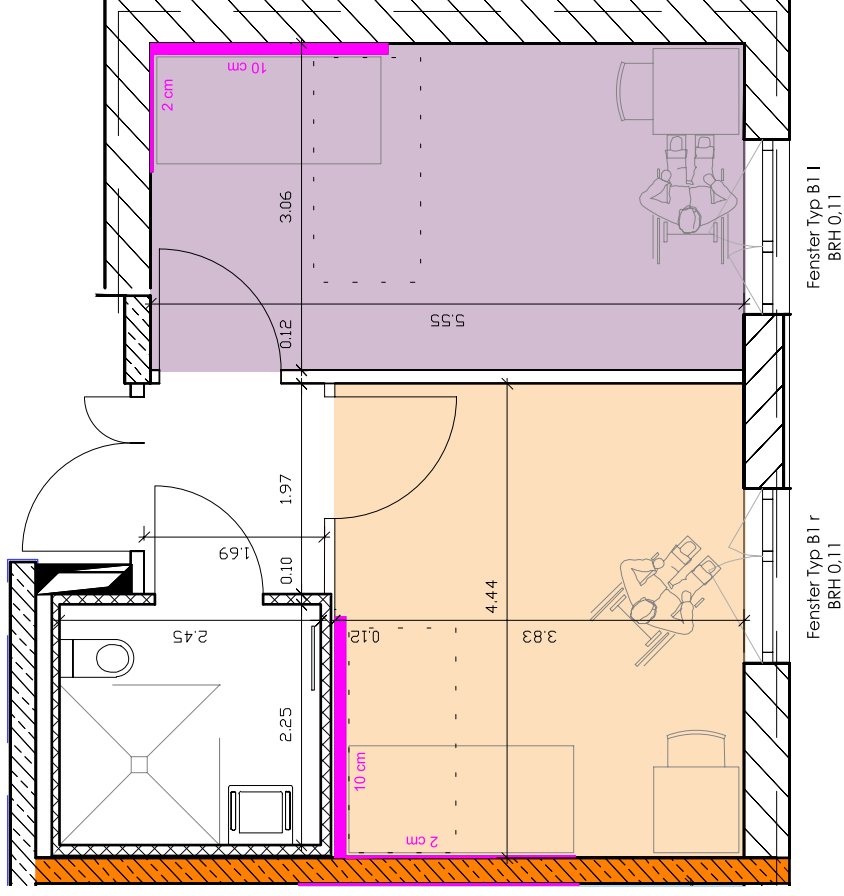

## Ein Duplettenzimmer

**Caritas**  
Nah. Am Nächsten

**Caritas Haus Don Bosco**

Parkstr.3, 82110 Germering

Caritasverband der Erzdiözese  
München und Freising e. V.  
Hirtenstraße 4, 80335 München

Rammschutz

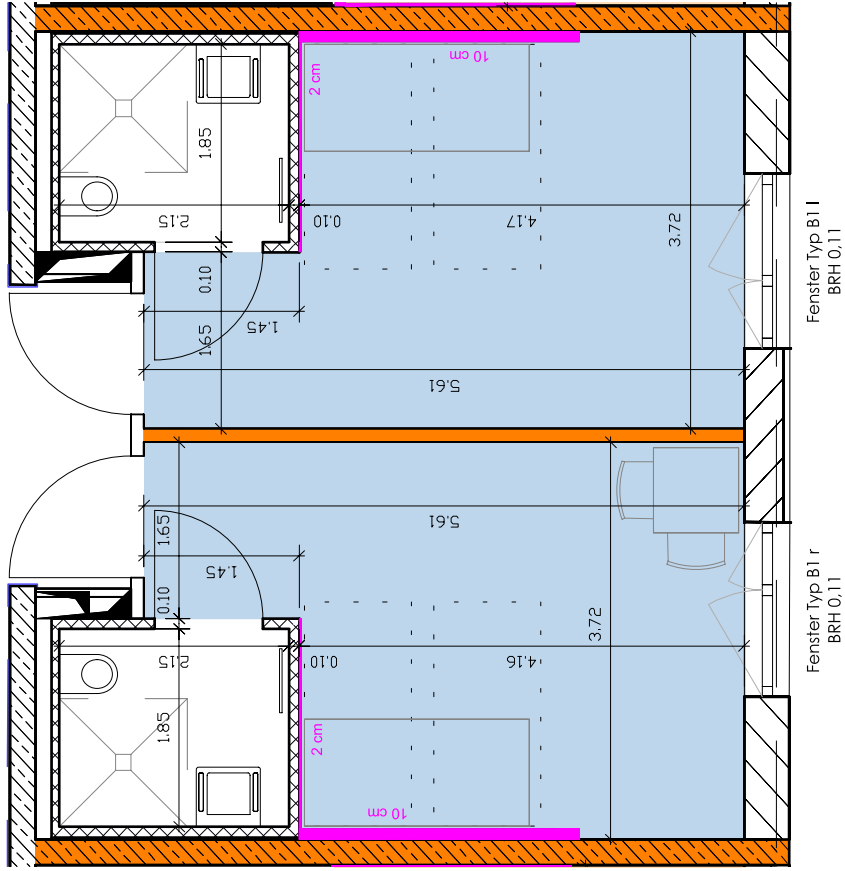

## Zwei Einzelzimmer

**Caritas**  
Nah. Am Nächsten

**Caritas Haus Don Bosco**  
Parkstr.3, 82110 Germering

Caritasverband der Erzdiözese  
München und Freising e. V.  
Hirtenstraße 4, 80335 München

Ramschutz

## Caritas-Haus Don Bosco

Parkstraße 3, 82110 Germering  
 089 3500 186 800, Fax 089 3500 186899  
 Don-Bosco@caritasmuenchen.org

# Anmeldung

<b>Vormerken für:</b>	<input type="checkbox"/> vollstationäre Pflege	<input type="checkbox"/> Tagespflege	<input type="checkbox"/> Betreutes Wohnen*
<b>Wunsch:</b>	<input type="checkbox"/> Einzelzimmer	<input type="checkbox"/> Doppelzimmer	<input type="checkbox"/> Wohnung* <input type="checkbox"/> beschützend*
<b>Dringlichkeit:</b>	<input type="checkbox"/> vorsorglich	<input type="checkbox"/> dringend	

<b>Name:</b>	<b>Vorname:</b>
<b>Geburtsname:</b>	<b>Geburtsdatum:</b>
<b>Derzeitiger Wohnsitz:</b> Straße, Hausnr:	<b>Geburtsort (freiwillige Angabe):</b>
<b>PLZ:</b>	<b>Ort:</b>
<b>Telefon:</b>	<b>eMail-Adresse:</b>
<b>Familienstand (freiwillige Angabe):</b> <input type="checkbox"/> ledig <input type="checkbox"/> verh. <input type="checkbox"/> verw.	<b>Konfession (freiwillige Angabe):</b>
<b>Pflegegrad:</b> <input type="checkbox"/> kein <input type="checkbox"/> beantragt <input type="checkbox"/> 1 <input type="checkbox"/> 2 <input type="checkbox"/> 3 <input type="checkbox"/> 4 <input type="checkbox"/> 5	Aufenthalt/e im Pflegeheim** <input type="checkbox"/> ja <input type="checkbox"/> nein

**An-/ Zugehörige/-r / Bezugsperson**  Betreuer/-in  Bevollmächtigte/-r (bitte Kopie des Betreuerausweises / der Vollmacht beilegen): Ich bin damit einverstanden, dass im Falle von Rückfragen meine Bezugsperson kontaktiert werden darf und entsprechende Auskünfte im Rahmen vorvertraglicher Informationen erteilt werden dürfen. Die folgenden Angaben sind freiwillig.

Name, Vorname	
Straße, Hausnr., PLZ, Ort	
Telefon / Mobil / eMail:	
Bezugsverhältnis	

**An-/ Zugehörige/-r / Bezugsperson**  Betreuer/-in  Bevollmächtigte/-r (bitte Kopie des Betreuerausweises / der Vollmacht beilegen): Ich bin damit einverstanden, dass im Falle von Rückfragen meine Bezugsperson kontaktiert werden darf und entsprechende Auskünfte im Rahmen vorvertraglicher Informationen erteilt werden dürfen. Die folgenden Angaben sind freiwillig.

Name, Vorname	
Straße, Hausnr. PLZ, Ort	
Telefon / Mobil / eMail:	
Bezugsverhältnis	

**Hausarzt/ -ärztin:**  Ich bin damit einverstanden, dass die Einrichtung meinen Hausarzt kontaktieren sowie Auskünfte und Unterlagen von meinem Hausarzt einholen darf. Hierzu entbinde ich meinen Hausarzt von seiner ärztlichen Schweigepflicht im erforderlichen Umfang.

Name, Vorname	
Straße, Hausnr., PLZ, Ort	
Telefon	

<b>Krankenkasse/Pflegekasse</b> Versicherungsnummer (freiwillig)	
<b>Ich bin auf Sie aufmerksam geworden durch</b>	

\*) wird nicht in jedem Caritas-Altenheim angeboten

\*\*) zur Beratung über den Zuschlag der Pflegeversicherung zum pflegebedingten Eigenanteil

Ich bin damit einverstanden, dass die Einrichtung meine Angaben zum Zwecke vorvertraglicher Informationen verarbeitet. Sollte ein Heimvertrag zustande kommen, wird dieses Blatt Bestandteil des Heimvertrages. Anderenfalls werden diese Informationen nach 5 Jahren vernichtet. Meine gegebene Einwilligung kann ich jederzeit auch teilweise mit Wirkung für die Zukunft widerrufen. Die Hinweise zum Datenschutz auf der Rückseite dieses Formulars habe ich gelesen und verstanden.

Ort \_\_\_\_\_ Datum \_\_\_\_\_ Unterschrift \_\_\_\_\_

## Hinweise zum Datenschutz:

Sehr geehrte Interessentin, sehr geehrter Interessent,

für Ihr Interesse an den Angeboten unserer Caritas-Einrichtung danken wir herzlich.

Im Rahmen allgemeiner Anfragen (z.B. zu unseren Leistungen, freien Kapazitäten u.ä.) verarbeiten wir die uns von Ihnen angegebenen Kontaktdaten wie Name, Adresse, Telefon oder E-Mail-Adresse zur Beantwortung Ihrer Anfrage. Wenn Sie einen Heimvertrag mit uns schließen möchten, können relevante personenbezogene Daten Name, Adresse, andere Kontaktdaten (Telefon, E-Mail-Adresse), Geburtsdatum, Angaben zu Geschäftsfähigkeit und Vertretungsbefugnissen, Pflegegrad und für die Aufnahme in die Einrichtung besonders relevante gesundheitliche Einschränkungen sein. Wir benötigen diese Daten insbesondere zur Prüfung, ob eine fachgerechte Versorgung in unserem Hause möglich ist. Ohne diese Daten können wir in der Regel keinen Vertrag mit Ihnen schließen. Die Verarbeitung dieser Daten erfolgt auf Grundlage des § 6 Abs. 1 lit. c KDG, für die Vertragserfüllung oder zur Durchführung der auf Ihre Anfrage hin erfolgten vorvertraglichen Maßnahmen und, soweit gesundheitsbezogene Daten betroffen sind, § 11 Abs. 2 lit. h KDG zum Zwecke der Versorgung und Behandlung im Gesundheits- und Sozialbereich.

Im Rahmen der vorvertraglichen Informationen erhalten Interessenten eine Kostenübersicht der voraussichtlichen monatlichen Heimkosten sowie ein Formular zur Selbstauskunft, ob die Heimkosten aus eigenen Mitteln finanziert werden können. Sofern die Selbstauskunft beim Abschluss des Heimvertrages nicht vorliegt, wird der Sozialhilfeträger von uns informiert, damit die Kostenübernahme ab dem ersten Tag möglich ist.

### Wie lange werden meine Daten gespeichert?

Wir speichern Ihre personenbezogenen Daten im Grundsatz solange, wie dies für die Erhebung vorvertraglicher Informationen notwendig ist. Darüber hinaus unterliegen wir verschiedenen Aufzeichnungs- und Aufbewahrungspflichten, die sich unter anderem aus den landesheimrechtlichen und rahmenvertraglichen Vorschriften nach dem SGB XI, dem Handelsgesetzbuch (HGB) und der Abgabenordnung (AO) ergeben. Die dort vorgesehenen Fristen zur Aufbewahrung betragen bis zu 10 Jahre über das Ende der Vertragsbeziehung hinaus.

### Welche Rechte haben Sie als von der Verarbeitung Ihrer personenbezogenen Daten betroffene Person nach KDG?

- Sie haben das Recht, gemäß Artikel § 17 KDG von uns Auskunft über die von uns verarbeiteten, Sie betreffenden personenbezogenen Daten zu verlangen. Wir stellen Ihnen in diesem Fall eine Kopie der personenbezogenen Daten, ggf. auch in elektronischem Format, zur Verfügung. Sie haben außerdem das Recht auf die im Einzelnen in § 15,16 KDG genannten Informationen.
- Sie haben das Recht auf unverzügliche Berichtigung Sie betreffender unrichtiger und Vervollständigung unvollständiger personenbezogener Daten gemäß § 18 KDG.
- Sie haben das Recht, nach Maßgabe des § 19 KDG die unverzügliche Löschung der Sie betreffenden personenbezogenen Daten zu verlangen. Dieses Recht auf Löschung besteht jedoch nicht uneingeschränkt. Insbesondere kann eine Löschung nicht verlangt werden, soweit für uns eine weitere Verarbeitung der Sie betreffenden personenbezogenen Daten für die Durchführung des zwischen uns bestehenden Vertrages, zur Erfüllung einer rechtlichen Verpflichtung oder zur Geltendmachung, Ausübung oder Verteidigung von Rechtsansprüchen erforderlich ist.
- Sie haben das Recht, nach Maßgabe des § 20 KDG die Einschränkung der Verarbeitung der Sie betreffenden personenbezogenen Daten zu verlangen, wenn eine der Voraussetzungen des § 20 Abs. 1 KDG gegeben ist. In diesem Falle dürfen wir diese Daten weiterhin speichern, darüber hinaus jedoch nur unter engen Voraussetzungen verarbeiten. Die Voraussetzungen und Einschränkungen des Rechts auf Löschung ergeben sich im Einzelnen aus § 20 KDG.
- Sie können nach Maßgabe des § 24 KDG verlangen, diejenigen von Ihnen bereitgestellten personenbezogenen Daten, die wir aufgrund des zwischen uns bestehenden Vertrages oder Ihrer Einwilligung im automatisierten Verfahren verarbeiten, in einem strukturierten, gängigen und maschinenlesbaren Format zu erhalten. Behinderungen der Übermittlung dieser Daten durch Sie an einen anderen Verantwortlichen sind uns verboten. Sie können darüber hinaus eine direkte Übermittlung gem. § 22 KDG an einen anderen Verantwortlichen durch uns verlangen, soweit dies technisch machbar ist.

Die von Ihnen verlangten vorstehenden Mitteilungen und Maßnahmen stellen wir Ihnen nach Maßgabe des § 14 KDG unentgeltlich zur Verfügung.

- Als betroffene Person haben Sie gemäß § 48 KDG unbeschadet eines anderweitigen verwaltungsrechtlichen oder gerichtlichen Rechtsbehelfs das Recht auf Beschwerde bei einer Datenschutz-Aufsichtsbehörde, wenn Sie der Ansicht sind, dass die Verarbeitung Ihrer personenbezogenen Daten gegen die datenschutzrechtlichen Vorgaben verstößt.

Eine uns erteilte Einwilligung in die Verarbeitung Ihrer personenbezogenen Daten können Sie jederzeit widerrufen. Bitte beachten Sie, dass der Widerruf erst für die Zukunft wirkt und die Rechtmäßigkeit der aufgrund der Einwilligung bis zum Widerruf erfolgten Verarbeitungen nicht berührt.

### Information über das Widerspruchsrecht nach § 23 KDG

Sie haben das Recht, aus Gründen, die sich aus Ihrer besonderen Situation ergeben, jederzeit gegen die Verarbeitung Sie betreffender personenbezogener Daten, die aufgrund der Verarbeitung zur Wahrung der berechtigten Interessen der verantwortlichen Stelle oder eines Dritten erfolgt, Widerspruch einzulegen.

Legen Sie Widerspruch ein, werden wir Ihre personenbezogenen Daten nicht mehr verarbeiten, es sei denn, wir können zwingende schutzwürdige Gründe für die Verarbeitung nachweisen, die Ihre Interessen, Rechte und Freiheiten überwiegen, oder die Verarbeitung dient der Geltendmachung, Ausübung oder Verteidigung von Rechtsansprüchen.

Abs.:

## Caritas Altenheim Don Bosco

Parkstraße 3, 82110 Germering

Tel.: 089 3500 186-0

Fax: 089 3500 186- 899

E-Mail: don-bosco@caritasmuenchen.org

## Ärztliche Stellungnahme

für die vollstationäre Pflege, Kurzzeit-/ Verhinderungspflege, Tagespflege

Bitte den Bogen vollständig ausfüllen und zutreffendes mit "X" ankreuzen. Faxen Sie das Formular oder geben Sie es dem/ der Patient/in mit.

**Die Vorlage dieser ärztlichen Stellungnahme ist Voraussetzung für das Zustandekommen eines Vertrages. Ohne Unterschrift u. Stempel eines/r approbierten Arztes/Ärztin kann die Stellungnahme NICHT akzeptiert werden.**

<b>Name:</b>		<b>Vorname:</b>	
<b>Geburtsname:</b>		<b>Geburtsdatum:</b>	
<b>Pflegegrad:</b> <input type="checkbox"/> 1 <input type="checkbox"/> 2 <input type="checkbox"/> 3 <input type="checkbox"/> 4 <input type="checkbox"/> 5 <b>beantragt am:</b>			
<b>Mobilität:</b>	<input type="checkbox"/> mobil	<input type="checkbox"/> eingeschränkt mobil	<input type="checkbox"/> immobil
<b>Sehbeeinträchtigung:</b>	<input type="checkbox"/> Nein <input type="checkbox"/> Ja, _____		
	Hilfsmittel: _____		
<b>Hörbeeinträchtigung:</b>	<input type="checkbox"/> Nein <input type="checkbox"/> Ja, _____		
	Hilfsmittel: _____		
<b>Kommunikationsbeeinträchtigung:</b>	<input type="checkbox"/> Nein <input type="checkbox"/> Ja, _____		
	Hilfsmittel: _____		
<b>Hilfebedarf bei/beim:</b>	<input type="checkbox"/> Essen/ Trinken	<input type="checkbox"/> Toilettengang	<input type="checkbox"/> Aufstehen <input type="checkbox"/> Gehen
	<input type="checkbox"/> An-/ Auskleiden	<input type="checkbox"/>	
	<input type="checkbox"/> Körperpflege	<input type="checkbox"/>	
<b>Orientierung:</b>	zeitlich	<input type="checkbox"/> immer	<input type="checkbox"/> zeitweise <input type="checkbox"/> nie
	örtlich	<input type="checkbox"/> immer	<input type="checkbox"/> zeitweise <input type="checkbox"/> nie
	situativ	<input type="checkbox"/> immer	<input type="checkbox"/> zeitweise <input type="checkbox"/> nie
	zur Person	<input type="checkbox"/> immer	<input type="checkbox"/> zeitweise <input type="checkbox"/> nie
<b>Hinlauffähigkeit:</b>	<input type="checkbox"/> Nein <input type="checkbox"/> Ja, _____		
<b>Harninkontinenz:</b>	<input type="checkbox"/> Nein <input type="checkbox"/> Ja, _____		
	Hilfsmittel: _____		
<b>Stuhlinkontinenz:</b>	<input type="checkbox"/> Nein <input type="checkbox"/> Ja, _____		
	Hilfsmittel: _____		
<b>Allergien:</b>	_____		





Caritas Alten- und Pflegeheim Don Bosco  
 Parkstraße 3  
 82110 Germering  
 Telefon (089) – 3500 186 800  
 Telefax (089) – 3500 186 899  
 Email: [don-bosco@caritasmuenchen.org](mailto:don-bosco@caritasmuenchen.org)  
<https://www.caritas-altenheim-don-bosco-muenchen.de/de>



## Kosten stationäre Pflege und Kurzzeitpflege Stand: Januar 2024

<b><u>Einzelzimmer</u> <u>Kat: I</u></b>	<b>Tägliche Kosten</b>	<b>Kosten Monat</b>	<b>Leistung der Pflegekasse</b>	<b>Durchschnittliche Selbstkosten bei Einzug</b>	<b>Nach Monat 12 laut GVWG</b>	<b>Nach Monat 24 laut GVWG</b>	<b>Nach Monat 36 laut GVWG</b>
Rüstig	82,75 €	2.517,26 €	- €	2.517,26 €	2.517,26 €	2.517,26 €	2.517,26 €
Pflegegrad 1	124,49 €	3.786,99 €	125,00 €	3.661,99 €	3.661,99 €	3.661,99 €	3.661,99 €
Pflegegrad 2	156,17 €	4.750,69 €	770,00 €	3.663,98 €	3.347,28 €	2.925,00 €	2.397,15 €
Pflegegrad 3	172,34 €	5.242,58 €	1.262,00 €	3.663,89 €	3.347,20 €	2.924,95 €	2.397,13 €
Pflegegrad 4	189,20 €	5.755,46 €	1.775,00 €	3.663,79 €	3.347,12 €	2.924,89 €	2.397,10 €
Pflegegrad 5	196,76 €	5.985,44 €	2.005,00 €	3.663,77 €	3.347,10 €	2.924,87 €	2.397,09 €

<b><u>Einzelzimmer</u> <u>Kat: II</u></b>	<b>Tägliche Kosten</b>	<b>Kosten Monat</b>	<b>Leistung der Pflegekasse</b>	<b>Durchschnittliche Selbstkosten bei Einzug</b>	<b>Nach Monat 12 laut GVWG</b>	<b>Nach Monat 24 laut GVWG</b>	<b>Nach Monat 36 laut GVWG</b>
Rüstig	79,75 €	2.426,00 €	- €	2.426,00 €	2.426,00 €	2.426,00 €	2.426,00 €
Pflegegrad 1	121,49 €	3.695,73 €	125,00 €	3.570,73 €	3.570,73 €	3.570,73 €	3.570,73 €
Pflegegrad 2	153,17 €	4.659,43 €	770,00 €	3.572,72 €	3.256,02 €	2.833,74 €	2.305,89 €
Pflegegrad 3	169,34 €	5.151,32 €	1.262,00 €	3.572,63 €	3.255,94 €	2.833,69 €	2.305,87 €
Pflegegrad 4	186,20 €	5.664,20 €	1.775,00 €	3.572,53 €	3.255,86 €	2.833,63 €	2.305,84 €
Pflegegrad 5	193,76 €	5.894,18 €	2.005,00 €	3.572,51 €	3.255,84 €	2.833,61 €	2.305,83 €



## Kurzzeit- und Verhinderungspflege

<u>Einzelzimmer Kat: I</u>	Tägliche Kosten	Pflegekassen Leistung jährlich	Eigenanteil täglich	Tage mit Pflegekassenleistung
<b>Kurzzeitpflege</b>	199,89 €	1.774,00 €	65,51 €	13,20
<b>Verhinderungspflege</b>	199,89 €	1.612,00 €	65,51 €	12,00

<u>Einzelzimmer Kat: II</u>	Tägliche Kosten	Pflegekassen Leistung jährlich	Eigenanteil täglich	Tage mit Pflegekassenleistung
<b>Kurzzeitpflege</b>	196,89 €	1.774,00 €	62,51 €	13,20
<b>Verhinderungspflege</b>	196,89 €	1.612,00 €	62,51 €	12,00

Berechnungsgrundlage ist der Jahresdurchschnitt von 30,42 Tagen pro Monat  
 Alle Angaben sind ohne Gewähr

## Wichtige Unterlagen für den Einzug

Für den Einzug in unser Haus benötigen wir folgende Unterlagen:

- Krankenversichertenkarte
- Bescheid und Gutachten zum vorhandenen Pflegegrad in Kopie
- Name, Anschrift und Telefonnummer Ihres Hausarztes (sofern noch nicht bekannt)
- aktuelle ärztliche Stellungnahme (muss zum Vertragsgespräch im Original vorliegen)
- Selbstauskunft oder Kostenübernahme-Erklärung des Sozialhilfeträgers

Falls vorhanden bitte benötigen wir

- Rezeptgebührenbefreiung – Zuzahlungsbefreiung (falls vorhanden)
- Schwerbehindertenausweis (falls vorhanden)
- Bestattungsvorsorge (falls vorhanden)
- Kostenübernahmeerklärung der Pflegekasse
- richterliche Beschlüsse zu Fixierungen oder Unterbringung
- Dauerverordnung zur Inkontinenzversorgung
- Nachweis einer Covid19-Impfung
- 

Zur Einsicht benötigen wir folgende Unterlagen im Original:

- Vorsorgevollmacht, Betreuungsvollmacht oder Generalvollmacht bzw. notariell beglaubigte Vollmachten ( *Einsicht des Originals ist vorgeschrieben*)
- Betreuerausweis
- Patientenverfügung (falls vorhanden)
- Personalausweis / Reisepass

Herzlichen Dank für Ihre Mithilfe!

Ankommen, Wohnen bleiben.  
Alles, was ich brauche.



## Caritas Haus Don Bosco

Betreutes Wohnen  
Ambulanter Dienst  
Stationäre Pflege  
Tagespflege  
Kurzzeitpflege

### So finden Sie uns



#### Anfahrt mit dem Auto:

Von der A96 nehmen Sie die Ausfahrt Germering-Süd/Krailling.

#### Anfahrt mit den öffentlichen Verkehrsmitteln:

Von der S-Bahn Station Germering-Unterpfaffenhofen erreichen Sie über die Untere Bahnhofstraße, Kleinfeld- und Marktstraße in 10 Minuten zu Fuß das Caritas Haus Don Bosco.

#### Caritas Haus Don Bosco

Parkstraße 3  
82110 Germering

Telefon: 089 3500 186-0

E-Mail: Don-Bosco@caritasmuenchen.org

[www.caritas-haus-don-bosco-germering.de](http://www.caritas-haus-don-bosco-germering.de)



02-2023 / 6004 / SvTh / Änderungen und Irrtümer vorbehalten / Caritasverband der Erzdiözese München und Freising e. V. / Fotos: Caritas



### Sie benötigen Unterstützung im Betreuten Wohnen?

#### Versorgung durch den Ambulanten Dienst

Im Betreuten Wohnen bieten wir Ihnen professionelle Unterstützung und Pflege.

Als anerkannter Ambulanter Pflegedienst ist das Caritas Haus Don Bosco Vertragspartner von allen gesetzlichen und privaten Kassen.

Diese Leistungen können Sie in Anspruch nehmen:

- Hilfe bei der Körperpflege, Nahrungsaufnahme, hauswirtschaftliche Versorgung
- Hilfe bei der Behandlungspflege wie Medikamentengabe, Spritzen und Verbände

Zusätzlich bieten wir Pflegeberatung und Unterstützung bei Anträgen zur Pflegebedürftigkeit.

### Leben im Alter Wohnen nach Maß

Der Caritasverband der Erzdiözese München und Freising ist mit 27 Altenheimen und 23 Sozialstationen für ambulante Pflege im Raum Oberbayern Ihr engagierter Partner rund um das Leben im Alter.

Kein Mensch ist wie der andere, deshalb halten wir maßgeschneiderte Angebote für Ihre individuellen Bedürfnisse bereit.

Gerne informieren wir Sie, welches unserer Häuser für Sie das richtige ist.

Caritasverband der Erzdiözese München und Freising e.V.

Hirtenstraße 4  
80335 München

Telefon: (089) 55 169 730

[www.caritasaltenheime.de](http://www.caritasaltenheime.de)

Mein Leben  
im Alter





Sie möchten Ihr Leben so gestalten,  
wie Sie es wollen?

**Wir helfen Ihnen dabei**

Sehr geehrte Interessentinnen,  
sehr geehrte Interessenten,

jede/r von uns hat Vorstellungen und Wünsche,  
wie er/sie das eigene Leben gestalten möchte.  
Mit unseren vielfältigen Angeboten möchten  
wir Sie dabei unterstützen, dass Sie selbst im  
hohen Alter Ihr Leben so führen können, wie Sie  
es sich vorstellen. Das Caritas Haus Don Bosco  
stellt Sie in den Mittelpunkt und bietet Ihnen  
dabei Komfort und Sicherheit, eine individuelle  
und professionelle Betreuung und umfassende  
Fürsorge und Pflege.

Das Caritas Haus Don Bosco finden Sie zentral in  
Germering, in ruhiger Lage direkt am Erika Park.  
Kommen Sie vorbei und lernen Sie uns kennen.

Monika Ueltzhöffer  
Einrichtungsleitung  
Caritas Haus Don Bosco

Sie möchten selbständig leben?  
**Betreutes Wohnen mit 67 Wohnungen**

Wählen Sie im Betreuten Wohnen zwischen Ein-,  
Zwei- und Drei-Zimmerwohnungen, teilweise mit  
Balkon oder Terrasse.

Sie leben selbständig in einer seniorenrechten  
Wohnung und doch genießen Sie die Sicherheit auf  
Serviceleistungen zugreifen zu können:

- 24 Stunden-Notruf
- persönliche Ansprechpartner/-in
- Beratung und Vermittlung von Dienstleistungen
- kulturelle und soziale Angebote

Sie leben bei uns in guter Nachbarschaft.

Sie können sich auf uns verlassen.  
**Stationäre Pflege in 64 Einzelzimmern**

Das Caritas Haus Don Bosco ist ein Ort zum Wohl-  
fühlen in Sicherheit und Geborgenheit.

Wir bieten Ihnen in unseren Wohngruppen profes-  
sionelle und ganzheitliche Pflege und Begleitung,  
den individuellen Bedürfnissen entsprechend.

- Pflege für Pflegegrad 1-5
- Kurzzeitpflege
- Unterstützung durch Ergonomie- und  
Mobilitätscoach
- individuelle Begleitung durch Geronto-  
und Palliativ-Care Fachkräfte
- soziale und kulturelle Angebote
- seelsorgerische Begleitung

Sie wollen tagsüber versorgt sein?  
**Tagespflege für 25 Gäste**

Das Angebot der Tagespflege richtet sich an  
pflegebedürftige Menschen und deren Ange-  
hörige.

Ihr Lebensmittelpunkt bleibt Ihre eigene Woh-  
nung. Ergänzend dazu werden Sie, an einem  
oder mehreren Tagen die Woche, in unserer  
großzügigen Tagespflege individuell begleitet.

In der Tagespflege bieten wir Ihnen:

- Möglichkeiten zur Teilnahme an sozialen  
und kulturellen Veranstaltungen
- Einzel- und Gruppenangebote
- Ruheraum
- gemeinsame Mahlzeiten
- pflegerische Leistungen nach Bedarf
- Fahrdienst

## Kurzzeitpflege

### Entlastung und Unterstützung

Kurzzeitpflege bietet die Möglichkeit, vorübergehend für eine Woche oder mehrere Wochen in einem Altenheim zu wohnen und dann wieder in die eigenen vier Wände zurückzukehren. Das kann sehr helfen, wenn:

- der zu pflegende Mensch nach einem Krankenhausaufenthalt vorübergehend mehr Unterstützung braucht als sonst
- der/dem pflegenden Angehörigen selbst ein Aufenthalt im Krankenhaus bevorzugt
- oder auch mal ein Urlaub gut tun würde, für sich und andere Familienmitglieder

Kurzzeitpflege kann mehrmals im Jahr oder „am Stück“ wahrgenommen werden. Unter bestimmten Voraussetzungen kann der Aufenthalt im Rahmen der Verhinderungspflege verlängert werden.

Anspruch auf Kurzzeitpflege haben Menschen der Pflegegrade 2-5, und Menschen, die durch einen Unfall, eine Krankheit plötzlich und vielleicht auch nur vorübergehend pflegebedürftig sind. Auch die Zeit zwischen Krankenhaus- und Reha-Aufenthalt kann durch Kurzzeitpflege überbrückt werden.

Aus organisatorischen Gründen können wir einen Aufenthalt ab sieben Tagen ermöglichen.

### Welche Leistungen übernimmt die Pflegekasse in der Kurzzeitpflege?

Die Pflegekassen kommen für den Pflegeanteil in Höhe von 1.774 Euro für Kurzzeitpflege und 1.612 Euro für Verhinderungspflege pro Jahr auf. Kosten für Verpflegung, Unterkunft und Miete übernimmt die/der Pflegebedürftige selbst.

Leistungen der Verhinderungspflege können anteilig für einen Kurzzeitpflege-Aufenthalt verwendet werden.

Falls diese Voraussetzungen nicht vorliegen, ist der Aufenthalt auch vollständig auf eigene Kosten möglich.

**Wir beraten Sie gerne!**



### Ein besonderes Angebot für Sie: Buchen Sie Kurzzeitpflege auch längerfristig!

Dies kann Ihnen als pflegendem Angehörigen ermöglichen, von Zeit zu Zeit auch für sich selbst zu sorgen. Zum Beispiel, wenn bei Ihnen selbst ein Krankenhausaufenthalt ansteht, oder wenn Sie Erholung suchen und einige Zeit verreisen möchten.

Einen Kurzzeitpflege-Aufenthalt für Ihren Angehörigen können Sie kurzfristig oder schon Wochen und Monate im Voraus buchen. Die Wahrscheinlichkeit in einer unserer 27 Einrichtungen in Oberbayern einen Kurzzeitpflege-Platz im gewünschten Zeitraum reservieren zu können, ist sehr hoch. Falls ein Platz in dem Haus Ihrer Wahl nicht verfügbar ist, vermitteln wir Sie gerne an das nächst gelegene Haus mit freien Plätzen.

#### Ihre Vorteile:

- Kombinieren Sie die vielfältigen Leistungen nach Ihrem individuellen Bedarf.
- Lernen Sie unser Haus und die Mitarbeiterinnen und Mitarbeiter unverbindlich kennen.
- Planen Sie Ihren Aufenthalt bereits im Voraus.

Bitte wenden Sie sich an ein Caritas-Altenheim Ihrer Wahl. Die Ansprechpersonen vor Ort unterstützen und beraten Sie gerne.

### Leben im Alter – Wohnen nach Maß

Der Caritasverband der Erzdiözese München und Freising e.V. ist Ihr engagierter Partner rund um das Leben im Alter – mit 27 Altenheimen und 23 ambulanten Diensten im Raum Oberbayern.

Leben im Alter heißt für uns, dass wir folgende Angebote bereit halten:

- Pflege ambulant und stationär
- Kurzzeitpflege
- Tagesbetreuung und Tagesspflege
- Betreutes Wohnen an 5 Standorten
- Beratung pflegender Angehöriger

Gerne informieren wir Sie über unsere weiteren Angebote:

**Caritasverband der Erzdiözese München u. Freising e.V.**

Hirtenstraße 4, 80335 München

Telefon: (089) 55 169 - 730

Fax: (089) 55 169 - 586

Email: [GL-Altenheime@caritasmuenchen.org](mailto:GL-Altenheime@caritasmuenchen.org)

[www.caritas-nah-am-naechsten.de](http://www.caritas-nah-am-naechsten.de)



06-2023/4348/SvTh/Änderungen und Irrtümer vorbehalten/Caritasverband der Erzdiözese München und Freising e.V.  
Fotonaachweis: Titel-didesign\_Adobe-Stock, S.7 -Thomas Klinger, S.8-Caritas

# Caritas

Nah. Am Nächsten

flexibel, schnell und verlässlich



## Kurzzeitpflege Caritas-Altenheime

Mein Leben  
im Alter



## Kurzzeitpflege/Verhinderungspflege in den Caritas-Altenheimen Hier finden Sie uns:

1. St. Korbinian	Brunnenstraße 28	85598 Baldham	08106/36 01 - 0
2. St. Felicitas	Sonnleitstraße 62	83483 Bischofswiesen	08652/95 35 - 0
3. Marienstift	Schillerstraße 40	85221 Dachau	08131/56 92 - 0
4. St. Vinzenz	Höhlweg 43	82467 Garmisch-Partenkirchen	08821/73 21 7 - 0
5. Marienstift	Josef-Cischeck-Platz 1	82131 Gauting	089/895 56 59 - 0
6. St. Hedwig	Adalbert-Stifter-Straße 56	82538 Geretsried	08171/38 61 8 - 0
7. Don Bosco	Parkstraße 3	82110 Germering	ab Sommer 2023
8. Marienheim	Rotter Straße 10	85625 Glonn	08093/90 90 - 0
9. St. Gisela	Pasinger Straße 23	82166 Gräfelfing	089/89 82 34 - 0
10. St. Anton	Wildmoosstraße 31	82194 Gröbenzell	08142/59 62 - 0
11. St. Kunigund	Weinsteigerstraße 7	83527 Haag	08072/91 85 - 0
12. St. Anna	Krankenhausstraße 10	83607 Holzkirchen	08024/99 77 - 0
13. St. Peter	Rosenheimer Straße 138	83088 Kiefersfelden	08033/92 63 - 0
14. St. Franziskus	Flurstraße 6	83059 Kolbermoor	08031/29 46 - 0
15. Maria Eich	Rudolf-v.-Hirsch-Straße 27	82152 Krailling	089/89 51 76
16. St. Antonius	Filchnerstraße 42	81476 München	089/74 50 99 - 0
17. St. Franziskus	Hans-Mielich Straße 4	81543 München	089/59 97 68 - 0
18. St. Michael	Lorenz-Hagen-Weg 10	81737 München	089/62 70 4 - 0
19. St. Willibrord	Hiltenspergerstraße 76	80796 München	089/30 61 05 - 0
20. St. Nikolaus	Osterwaldstraße 25	80805 München	089/18 95 09 - 0
21. Heilig-Geist-Spital	Spitalgasse 7	84453 Mühldorf	08631/18 59 - 0
22. St. Rita	Innerer Stockweg 6	82041 Oberhaching	089/61 39 7 - 0
23. St. Josef	Bauernbergerstraße 20	83209 Prien	08051/68 85 - 0
24. St. Martin	Erlenausstraße 2	83022 Rosenheim	08031/36 96 - 0
25. St. Irmengard	Herzog-Wilhelm-Straße 22	83278 Traunstein	0861/98 63 9 - 0
26. St. Konrad	Stadler Garten 4	83512 Wasserburg	08071/90 77 - 0
27. Sonnengarten	Karpfenweg 14	83533 Edling	08071/90456 - 0

